

Département de l' ISERE
 Commune de ST PRIM

Aménagement reseaux EP
 Carrefour
 route de ST CLAIR - chemin de desserte

PLAN PROJET

| Indice | Date | Modifications | Etabli par | Vérifié par | Approuvé par |
|--------|----------|------------------|------------|-------------|--------------|
| | | | Nom | Nom | Nom |
| A | 22/12/09 | Creation du plan | JMC | | |
| | | | | | |
| | | | | | |
| | | | | | |

BRIERE S.A.S
 Immeuble LE COSMOS
 Espace St Germain
 30-34 avenue Général Leclerc
 BP 297 - 38203 VIENNE Cedex
 Tél : 04.74.31.50.70 - Fax : 04.74.53.27.02
 E-Mail : contact@betbriere.com

Plan de situation

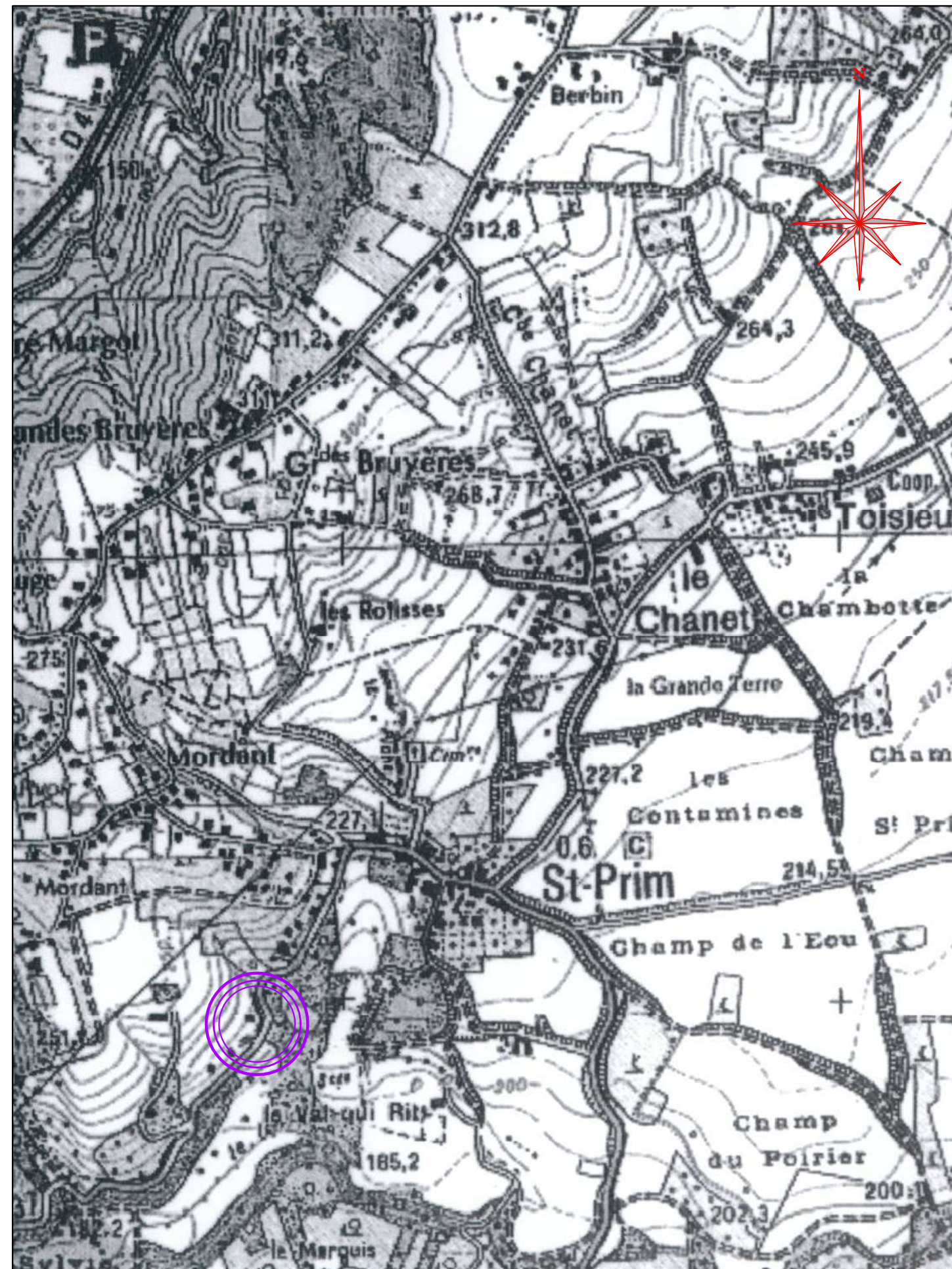

Echelle 1/10000

Plan de pose
 Echelle 1/500
 Carrefour
 Routes de ST CLAIR - chemin de desserte

1 luminaire a creer

Cable EP a poser
 2x16Al : 34.10m

| | |
|----------------------------|----------|
| A | 15 - 600 |
| Existant | |
| 2 EAS + 1 hauban existants | |
| Pose 1 EAS EP + 2 CBSCT EP | |

ATTENTION
 Conduite de gaz a proximite

| | |
|--|-------------|
| 1 | Bois 10S255 |
| A poser | |
| Massif de fondation circulaire: 1.50x0.6 Pose 1 EAS EP sur bride + 1 LM + 1 luminaire ESTORIL P type SGS 501 SON-T RAL 42/60 équipe en 100WSP / sur crosse de 1.00m la crosse sera fixé sur brides sur l + 1 raccordement sur reseau EP 2X16A Pour FRANCE TELECOM Possibilité de mixer le support bois avec France Telecom Pose 1 ferrure FT et re reseau FT existant Depose 1 support FT galva | |

Possibilité de poser des platines bi puissance dans les luminaires



Commune de ST PRIM